

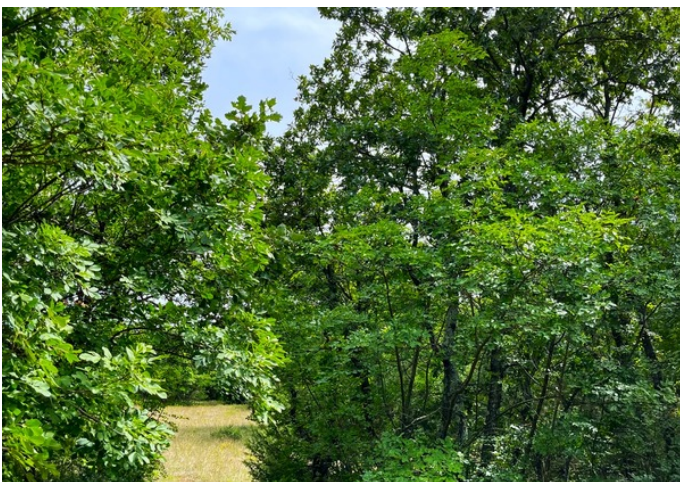

GROßES LANDWIRTSCHAFTLICHES GRUNDSTÜCK

 Cerion, Višnjan

 **39.000 €**
3 €/m²



Die Gespanschaft Istrien gilt als eine der lebenswertesten Regionen und bietet viele Naturschönheiten, unterstützt durch ein warmes mediterranes Klima und eine sehr herzliche Bevölkerung. Die Stadt Poreč liegt an der Westküste Istriens.

Unweit der Stadt Poreč in der Stadt Cerion liegt dieses großzügige landwirtschaftliche Grundstück von 11.200 m². Das Land hat eine regelmäßige Form. Die Entfernung vom Meer und der Stadt Poreč beträgt 15 km.

Das genannte Grundstück stellt eine sehr interessante Investition in ausgezeichneter Lage dar und bietet dem zukünftigen Käufer eine sehr wirtschaftliche Investition für verschiedene Zwecke wie Landwirtschaft, Olivenanbau, Investition für Erholungszwecke oder Ähnliches.



FÜR WEITERE INFORMATIONEN ODER ANZEIGEN:

+385 91 539 6446

edita.premate@family-nekretnine.hr

Edita Premate Panic

Mediationsassistent

Zusammenfassung

STANDORT	Cerion, Višnjan	OBJEKT ID	2257
PREIS	39.000 €	TYP	Land
GRUNDSTÜCKSTYP	LANDWIRTSCHAFTLICH	BEREICH	11.200 M ²
ORIENTIERUNG	-	ANSEHEN BEI	-
ANZAHL DER ETAGEN	-	ZUFAHRTSSTRASSE	-
ENTFERNUNG ZUM MEER	-	ENTFERNUNG VOM ZENTRUM	-
EIGENTUMSART	ORDNUNGSGEMÄSSES EIGENTUM	EIGENTUMSNACHWEIS	JA
STANDORTGENEHMIGUNG	-	BAUGENEHMIGUNG	-

[Originaleintrag anzeigen](#)