

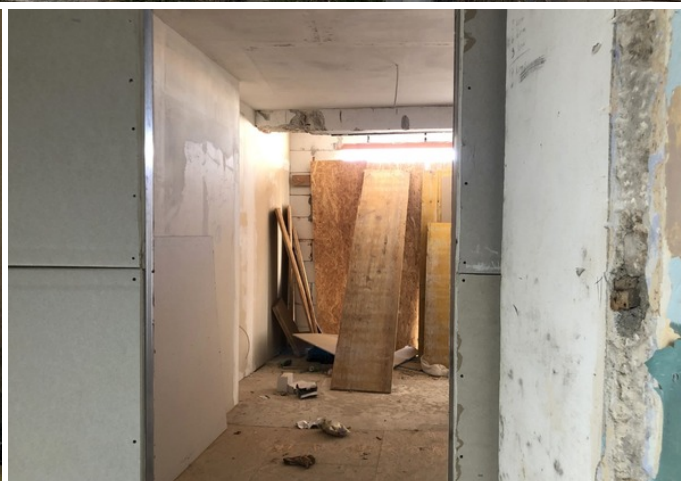

KUĆA ZA ADAPTACIJU NA ATRAKTIVNOJ LOKACIJI

📍 Ližnjan

🏠 125.000 €
1.471 €/m²



Općina Ližnjan smještena je na krajnjem jugoistoku Istarskog poluotoka, nedaleko od najvećeg grada u Istarskoj županiji, grada Pule. Okružena morem s njene južne i istočne strane u krajoliku mediteranskog raslinja brnistre, što s brežuljka gleda na Kvarnerski zaljev sve do otoka Cresa i Lošinja.

Upravo u Ližnjanu se prodaje kuća površine 85 m² u roh-bau fazi. Kuća se proteže na tri etaže - prizemlje je površine 34 m², prvi kat 32 m² sa balkonom od 1 m² te je drugi kat površine 15 m² sa nenatkrivenom terasom od 4 m². Renovacije su započete 2024. godine. Instalacije struje, vode i kanalizacije su postavljene. Ova interesantna nekretnina budućem vlasniku svakako pruža pregršt mogućnosti uređenja iste po vlastitom ukusu. Na svakom katu možete



organizirati prostor prema vlastitim željama, bilo kao dnevni boravak, spavaće sobe ili radne sobe. S obzirom na to da je kuća u stanju koje zahtijeva renovaciju, imate priliku oblikovati je prema vlastitim potrebama i ukusu.

Navedena nekretnina s obzirom na lokaciju, površinu i cijenu predstavlja veoma zanimljivu investiciju budućem kupcu u vezi gradnje objekta i uživanja u istom u smislu obiteljskog života ili za investiciju za turizam što bi svakako ubrzalo povrat uložениh sredstava.

ZA SVE OSTALE INFORMACIJE NAZVATI NA:

+385 99 2004 613

mirjana.tomicic@family-nekretnine.hr

Mirjana Tomičić

Asistent u posredovanju

+385 97 683 3743

kruna.petrovic@family-nekretnine.hr

Kruna Petrović

Licencirani agent

Sažetak

LOKACIJA	Ližnjan	ID NEKRETNINE	2692
CIJENA	125.000 €	TIP	Kuća
POVRŠINA	85 m ²	POVRŠINA OKUĆNICE	-
GODINA IZGRADNJE	-	GODINA ADAPTACIJE	2024.
ORIJENTACIJA	-	BROJ KATOVA	-
BROJ SOBA	3	SPAVAĆE SOBE	2
KUPAONICE	1	BROJ WC-A	-
UDALJENOST DO MORA	-	UDALJENOST DO CENTRA	-
PARKING	Da	PARKIRNIH MJESTA	-
BAZEN	-	POGLED NA	Grad
PRISTUPNA CESTA DO KUĆE	Da	PRIPOJENE PROSTORIJE	-
VISINA STROPA	-	LIFT	-
GRIJANJE	-	STOLARIJA	Nema
MATERIJAL ZIDOVA	Cigla, Betonski, Kamen	STANJE ZIDOVA	-
PLOČICE	-	PARKET	Nema
TIP FASADE	Nema	KROV	Kanalice
UNUTARNJE STEPENICE	-	VANJSKE STEPENICE	-
TIP VLASNIŠTVA	Uredno	VLASNIČKI LIST	Da
UPORABNA DOZVOLA	-	ENERGETSKI CERTIFIKAT	-



Dodatne značajke

- Pristupni put

Infrastruktura

- Struja
- Voda
- Kanalizacija

[Vidi originalan oglas](#)