ID: 2394

VEOMA RENTABILNA KUĆA SA BAZENOM

Šišan, Ližnjan

333.000 €
3.330 €/m^2





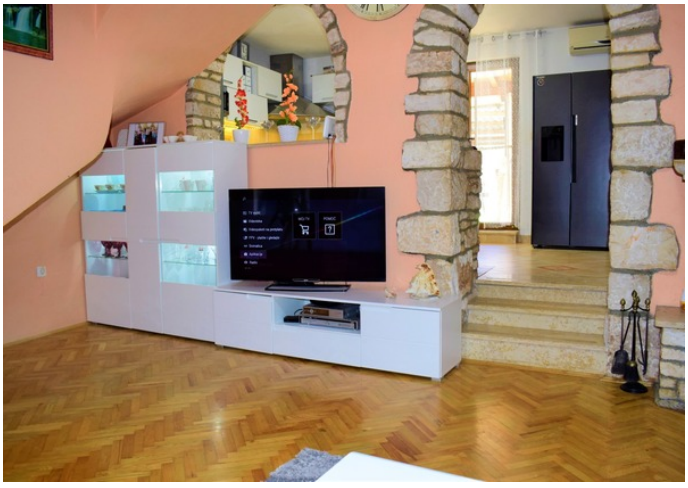

Na samom jugu Istarskog poluotoka smješten je jedan mali starorimski gradić zvan Pula. Pula je bogata svojom baštinom i starim Rimskim infrastrukturama i ostavštinama koje joj daju poseban ugođaj pri uživanju u ovom predivnom gradu koji postepeno u zadnjih desetak godina postaje jedna od vodećih turističkih destinacija u Hrvatskoj. U neposrednoj blizini grada Pule u sklopu Općine Ližnjan smješteno je naselje Šišan, koje uz prelijepu netaknutu prirodnu obalu, pregršt zelenila, sve veći broj domicilnog stanovništva, ugostiteljske ponude i sve veću izgrađenost nudi stanovnicima i posjetiocima predivan spoj Istarskog mjesta i atraktivne turističke destinacije.

ID: 2394

Upravo u Šišanu je smještena ova predivna novoadaptirana kamena kuća sa bazenom površine 100 m2. Kuća se prostire na dvije etaže od koje je svaka površine 50 m2, na prizemnoj etaži se nalazi ulazni pred prostor, prostrani dnevni boravak sa unutarnjim kaminom i akvarijem, prostranog kupatilo, kuhinja sa prostorom za ručanje kroz koju se izlazi na predivnu natkrivenu terasu i okućnicu, gdje se nalazi bazen sa vodopadom, vanjski tuš, vanjska kuhinja, roštilj i sunčalište sa ostavom, dok se na gornjoj etaži povezanoj sa unutarnjim kamenim stepeništem nalazi kupatilo i tri spavaće sobe. Na objektu kao što je vidljivo se pomno pazilo na svaki detalj, te je rađena u moderno rustikalnom stilu. Na objektu je zadnja adaptacija rađena 2020 godine, a na novo je izgrađena 2009 godine kada su rađene sve međukatne konstrukcije, instalacije struje, vode, sustav ventilacije toplog zraka kroz objekt te unutarnji kamin koji zagrijava taj isti zrak, instalacije klima uređaja od kojih svaka etaža posjeduje po jednu jedinicu, postavljena visokokvalitetna PVC stolarija boje drva, te zavidna krovna toplinsko zvučna izolacija. Kuća je izolirana termo fasadom debljine 5 cm, spojena je na septičku jamu sa spremnim instalacijama za kanalizaciju, posjeduje mogućnost i nadogradnje jedne etaže što bi nam pružalo predivan pogled na more.

Navedena kuća predstavlja veoma rijetku i atraktivnu nekretninu zbog svog sadržaja, načina gradnje, lokacije i blizine svih popratnih sadržaja, te nudi budućem kupcu mogućnost uživanja u istoj u smislu obiteljskog života, a isto tako i bavljenja ugostiteljskom djelatnošću iznajmljivanja te veoma brzom povratu uloženih sredstava.

ZA SVE OSTALE INFORMACIJE NAZOVITE NA BROJ:
+385981748680
dean.zunic@family-nekretnine.hr
DEAN ŽUNIĆ
Licencirani agent

Sažetak

LOKACIJA	Šišan, Ližnjan	ID NEKRETNINE	2394
CIJENA	333.000 €	TIP	Kuća
POVRŠINA	100 m²	POVRŠINA OKUĆNICE	-
GODINA IZGRADNJE	2009.	GODINA ADAPTACIJE	2020.
ORIJENTACIJA	Jugozapad	BROJ KATOVA	-
BROJ SOBA	5	SPAVAĆE SOBE	3
KUPAONICE	2	BROJ WC-A	-
UDALJENOST DO MORA	-	UDALJENOST DO CENTRA	-
PARKING	Da	PARKIRNIH MJESTA	2
BAZEN	Da	POGLED NA	Grad i zelenilo
PRISTUPNA CESTA DO KUĆE	Da	PRIPOJENE PROSTORIJE	-
VISINA STROPA	-	LIFT	-
GRIJANJE	Klasično, Etažno, Klima, Peć na drva, Peć na pelete	STOLARIJA	Odlično, PVC

ID: 2394

MATERIJAL ZIDOVA	Kamen, Betonski	STANJE ZIDOVA	Izvrsno
PLOČICE	Izvrsno	PARKET	Odlično, Laminat
TIP FASADE	SEP, Odlično	KROV	Kanalice, Betonski
UNUTARNJE STEPENICE	Izvrsno	VANJSKE STEPENICE	-
TIP VLASNIŠTVA	Uredno	VLASNIČKI LIST	Da
UPORABNA DOZVOLA	Da	ENERGETSKI CERTIFIKAT	A

ID: 2394

Dodatne značajke

- Pristupni put
- Terasa
- Balkon
- Ostava
- Vrt
- Bazen
- Okućnica

Infrastruktura

- Struja
- Voda
- Kanalizacija
- Telefonski priključak

Vidi originalan oglas